

1. Vorgängig muss die Dot-Vorlage in ein Verzeichnis (Laufwerk) kopiert/abgelegt werden.

The screenshot shows a Windows Explorer window titled 'Explorer - C:\Programme\MSOffice\Vorlagen'. The left pane displays a tree view of folders, with 'Vorlagen' expanded under 'MSOffice'. The right pane shows a list of files in the 'C:\Programme\MSOffice\Vorlagen' directory. The files include folders like 'Briefe & Fax', 'Memos', 'Outlook', and 'Präsentationen', as well as individual files such as '\$Normal.dot', 'Normal.dot', and 'Recht.dot'. The 'Recht.dot' file is selected and highlighted in blue.

| Name | Größe | Typ | Geändert am | Dateiat... |
|-------------------------------|--------|--------------------------------|------------------|------------|
| Briefe & Fax | | Dateiordner | 28.01.2002 16:12 | |
| Memos | | Dateiordner | 05.09.2000 10:51 | |
| Outlook | | Dateiordner | 05.09.2000 10:51 | |
| Präsentationen | | Dateiordner | 05.09.2000 10:51 | |
| Präsentationsdesigns | | Dateiordner | 05.09.2000 10:51 | |
| Sonstige Dokumente | | Dateiordner | 06.02.2004 10:59 | |
| Tabellenvorlagen | | Dateiordner | 05.09.2000 10:51 | |
| Web-Seiten | | Dateiordner | 05.09.2000 10:51 | |
| ~\$Normal.dot | 1 KB | Microsoft Word-Dokumentvorlage | 21.04.2004 11:33 | HA |
| ~\WRL0272.tmp | 21 KB | TMP-Datei | 25.08.2003 15:38 | H |
| Acminlog.srg | 6 KB | SRG-Datei | 04.09.1997 01:00 | A |
| Actyplng.srg | 7 KB | SRG-Datei | 04.09.1997 01:00 | A |
| Aufgabe.oft | 14 KB | Outlook-Elementvorlage | 30.03.1998 01:00 | A |
| Autofahren_Heute.dot | 19 KB | Microsoft Word-Dokumentvorlage | 27.02.2003 12:03 | A |
| Bankrecht.dot | 20 KB | Microsoft Word-Dokumentvorlage | 21.01.2003 14:19 | A |
| Bericht.dot | 84 KB | Microsoft Word-Dokumentvorlage | 06.04.2004 11:38 | A |
| EINLEITUNG.dot | 95 KB | Microsoft Word-Dokumentvorlage | 02.04.2003 10:39 | A |
| EuroWord.dot | 22 KB | Microsoft Word-Dokumentvorlage | 25.04.2002 21:17 | A |
| IKZ_Duwens.dot | 23 KB | Microsoft Word-Dokumentvorlage | 07.04.2004 10:06 | A |
| Kontakt.oft | 17 KB | Outlook-Elementvorlage | 30.03.1998 01:00 | A |
| Leere Präsentation.pot | 10 KB | Microsoft PowerPoint-Vorlage | 04.09.1997 01:00 | A |
| masmejan.dot | 66 KB | Microsoft Word-Dokumentvorlage | 12.05.2003 11:37 | A |
| Moor.dot | 20 KB | Microsoft Word-Dokumentvorlage | 20.04.2004 11:33 | A |
| Mscrate.dir | 0 KB | DIR-Datei | 05.09.2000 10:48 | RHA |
| Nachricht.oft | 15 KB | Outlook-Elementvorlage | 30.03.1998 01:00 | A |
| Normal.dot | 115 KB | Microsoft Word-Dokumentvorlage | 07.04.2004 10:10 | A |
| Normal_quer.dot | 56 KB | Microsoft Word-Dokumentvorlage | 04.03.2003 11:57 | A |
| Öffentliche Nachricht.oft | 23 KB | Outlook-Elementvorlage | 30.03.1998 01:00 | A |
| Paxis-Kommentar.dot | 20 KB | Microsoft Word-Dokumentvorlage | 20.05.2003 08:55 | A |
| Recht.dot | 22 KB | Microsoft Word-Dokumentvorlage | 05.04.2004 15:10 | A |
| Riklin.dot | 95 KB | Microsoft Word-Dokumentvorlage | 02.04.2003 11:09 | A |
| Sjl_Amonn.dot | 30 KB | Microsoft Word-Dokumentvorlage | 20.02.2004 09:10 | A |
| Sjl_mit_Rz.dot | 25 KB | Microsoft Word-Dokumentvorlage | 12.11.2003 12:19 | A |
| Sjl_ohne_Autonommerierung.dot | 38 KB | Microsoft Word-Dokumentvorlage | 23.09.2003 08:30 | A |
| Sjl_Staempfli.dot | 21 KB | Microsoft Word-Dokumentvorlage | 28.01.2003 09:47 | A |
| Sjl_Th_Locher.dot | 41 KB | Microsoft Word-Dokumentvorlage | 22.12.2003 17:56 | A |
| Sportlervermittlung.dot | 29 KB | Microsoft Word-Dokumentvorlage | 25.08.2003 15:31 | A |
| SZS.dot | 44 KB | Microsoft Word-Dokumentvorlage | 05.04.2004 15:51 | A |
| Termin.oft | 15 KB | Outlook-Elementvorlage | 30.03.1998 01:00 | A |
| UNI_neu.dot | 22 KB | Microsoft Word-Dokumentvorlage | 05.07.2001 16:46 | RA |
| update2.dot | 19 KB | Microsoft Word-Dokumentvorlage | 14.01.2004 16:54 | A |
| Verlag_Moor.dot | 26 KB | Microsoft Word-Dokumentvorlage | 26.03.2004 15:43 | A |

2. Das Worddokument mit der Dot.Vorlage verbinden, unter *Extras / Vorlagen und Add-Ins*:

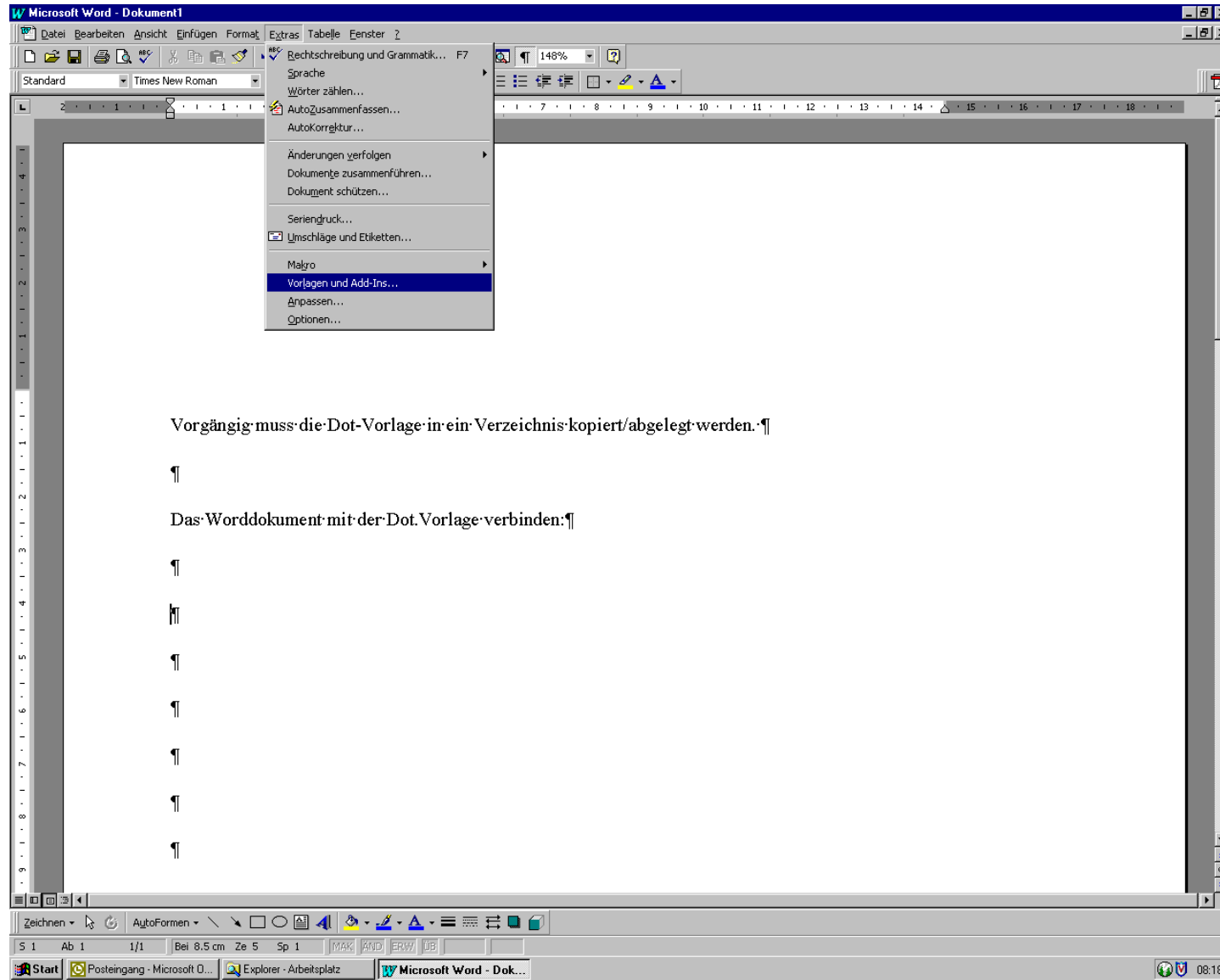

3. Unter *Dokumentvorlagen und Add-Ins* => *Verbinden* => Pfad auswählen wo die betreffende Dot-Vorlage im Verzeichnis (Laufwerk) abgelegt ist.

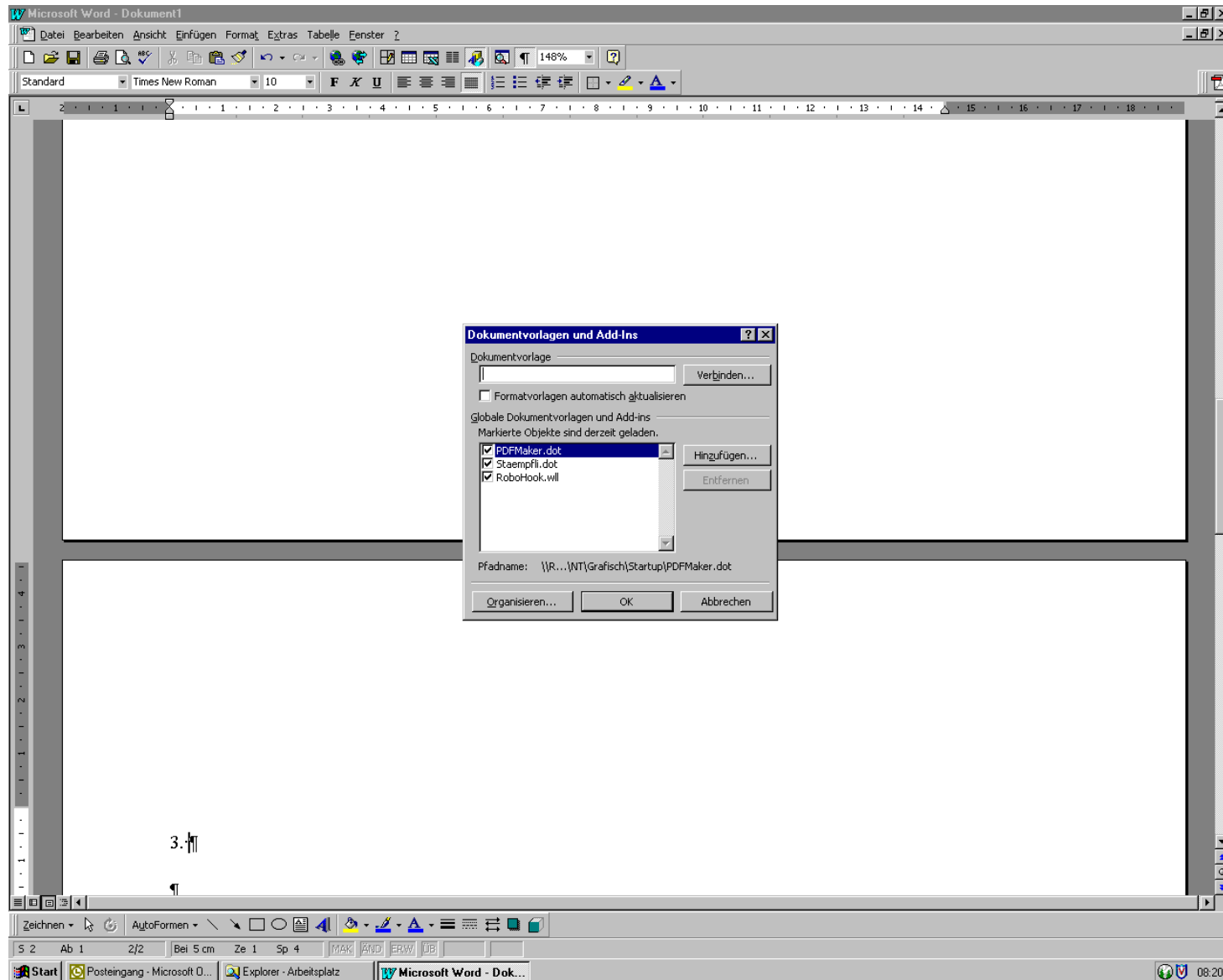

4. Verbinden, und nun stehen Ihnen alle vordefinierten Formatvorlagen (in der Musterdatei «Blau») zu Verfügung.

